PROSTORNI PLAN UREĐENJA
GRADA OTOČCA
III. IZMJENE I DOPUNE

Naručitelj plana:
LIČKO-SENJSKA ŽUPANIJA
GRAD OTOČAC

Izrađivač plana:
URBANISTIČKI INSTITUT HRVATSKE d.o.o. ZAGREB

MJ.1:25000

25ha
1ha
500m 1 2 3km

Naziv kartografskog prikaza:

KORIŠTENJE I NAMJENA POVRŠINA

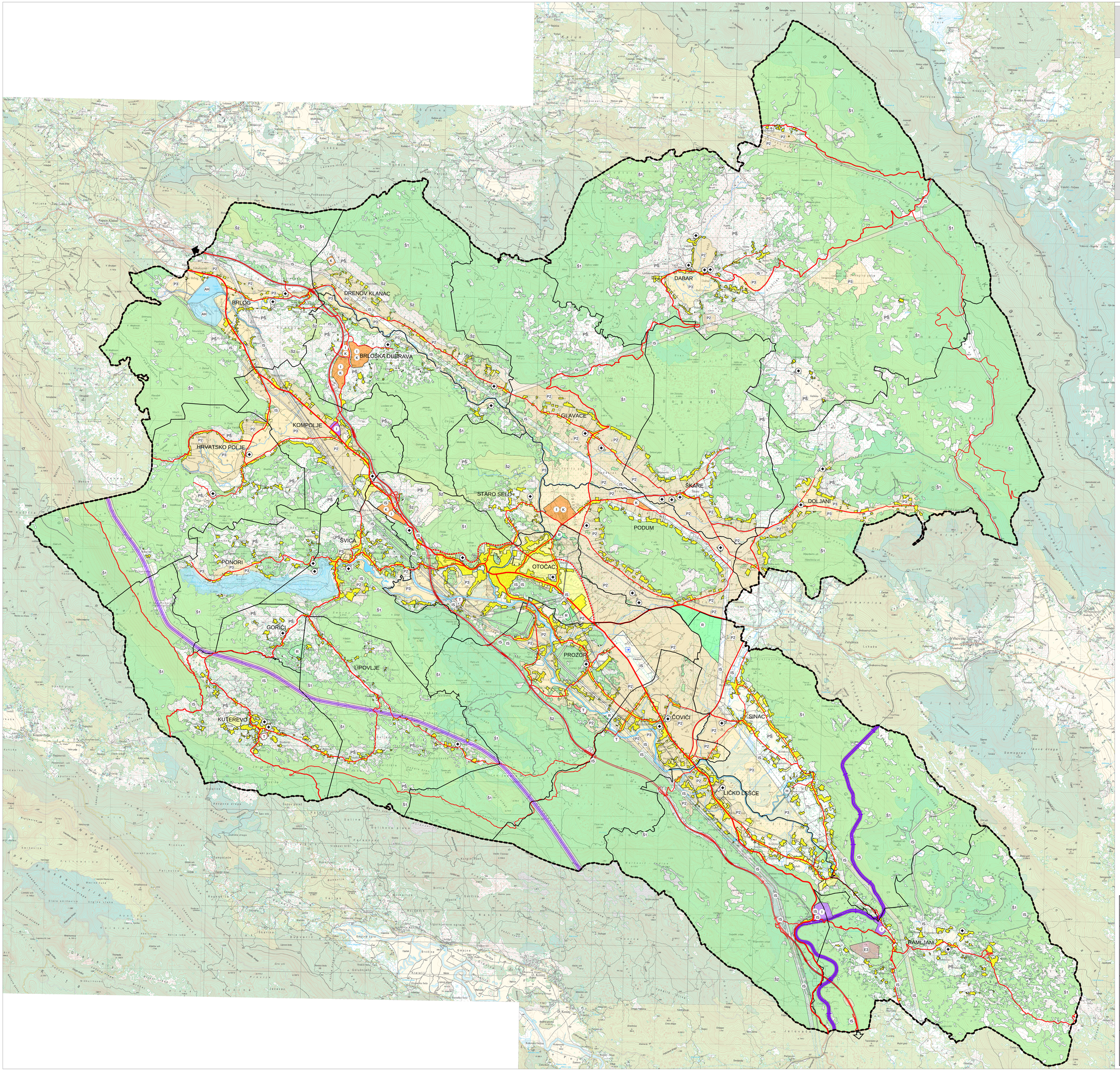

GRANICA OBUHVATA PROSTORNOG PLANA

PROSTORI / POVRŠINE ZA RAZVOJ I UREĐENJE

RAZVOJ I UREĐENJE PROSTORA / POVRŠINA NASELJA

- IZGRAĐENI I NEIZGRAĐENI DIO GRAĐEVINSKOG PODRUČJA

RAZVOJ I UREĐENJE PROSTORA / POVRŠINA IZVAN NASELJA

- I — GOSPODARSKA NAMJENA - PROIZVODNA pretežito industrijska- I1, pretežito zanatska- I2
- E3 — POVRŠINE ZA ISKORIŠTAVANJE MINERALNIH SIROVINA ostalo - E3
- H — POVRŠINE UZGAJALIŠTA (AKVAKULTURA)
- K — POSLOVNA NAMJENA pretežito uslužna - K1, pretežito trgovačka - K2, komunalno - servisna - K3
- T — UGOSTITELJSKO TURISTIČKA NAMJENA hotel - T1, kamp - T3
- R — ŠPORTSKO-REKREACIJSKA NAMJENA golf igralište - R1, rekreacija - R2, zimski športovi - R3, streljana sa pratećim sadržajima - R6

POLJOPRIVREDNO TLO ISKLJUČIVO OSNOVNE NAMJENE

- P2 — VRIJEDNO OBRADIVO TLO
- P3 — OSTALA OBRADIVA TLA

ŠUMA ISKLJUČIVO OSNOVNE NAMJENE

- Š1 — GOSPODARSKA
- Š2 — ZAŠTITNA ŠUMA
- PŠ — OSTALO POLJOPRIVREDNO TLO, ŠUME I ŠUMSKO ZEMLJIŠTE
- VODNE POVRŠINE
- IS — POVRŠINE INFRASTRUKTURNIH SUSTAVA
- GROBLJE

PROMET

CESTOVNI PROMET

- DRŽAVNA AUTOCESTA
- OSTALE DRŽAVNE CESTE
- OSTALE DRŽAVNE CESTE - planirane
- ŽUPANIJSKA CESTA
- LOKALNA CESTA
- OSTALE CESTE

ŽELJEZNIČKI PROMET

- BRZA TRANSEUROPSKA ŽELJEZNIČKA PRUGA (KORIDOR / TRASA)
- MAGISTRALNA GLAVNA ŽELJEZNIČKA PRUGA

ZRAČNI PROMET

- AERODROM OTOČAC

Županija: LIČKO-SENJSKA ŽUPANIJA Grad: GRAD OTOČAC	
Naziv prostornog plana: PROSTORNI PLAN UREĐENJA GRADA OTOČCA – III. IZMJENE I DOPUNE	
Broj radnog naloga: 10260	Dokumentacijski brij: 1391
Naziv kartografskog prikaza: **KORIŠTENJA I NAMJENA POVRŠINA**	
Broj kartografskog prikaza: **1.0.**	Mjerilo kartografskog prikaza: 1:25000
Odluka predstavničkog tijela o izradi plana: "Službeni vjesnik grada Otočca" br. 7/2016	Odluka predstavničkog tijela o donošenju plana: "Službeni vjesnik grada Otočca" br. 4/2017
Javna rasprava (datum objave): "Novi list" 17.05.2017.	Javni uvid održan od: 24.05.2017. do: 07.06.2017.
Pečat tijela odgovornog za provođenje javne rasprave:	Odgovorna osoba za provođenje javne rasprave: Stevan Uzelac, dipl. kur.
Mišljenje zavoda za prostorno uređenje prema članku 107. Zakona o prostornom uređenju KLASA: 350-02/17-01/11, URBROJ: 2125/64-17-08, datum: 20. srpnja 2017 godine	
Pravna osoba/tijelo koje je izradilo plan: URBANISTIČKI INSTITUT HRVATSKE d.o.o. Frane Petrića 4, 10000 Zagreb, tel. 014804-300, fax. 014812-708	
Pečat pravne osobe/tijela koje je izradilo plan:	Odgovorna osoba: mr.sc. Nikoslav Dusper, dipl.ing.arh.
Odgovorni voditelj izrade plana: od lipnja 2017. Božica Munjić, ing.arh., ovlaštena arhitektica urbanistica od srpnja 2017. Dunja Ozbatić, dipl.ing.arh., ovlaštena arhitektica urbanistica	
Stručni tim u izradi plana: Božica Munjić, ing.arh. Karlo Žeželević, mag.geogr. sf prof.nat. Doris Horvat mag.ing.kraj.arh. Dunja Ozbatić, dipl.ing.arh. i mag.ing.aeg. Petra Igrc, dipl.ing.arh. Nikola Adrović, mag.ing.aedif. Vilma Stopfer, mag.ing.kraj.arh. Ana Topić, mag.ing.arh.i urb.	
Pečat predstavničkog tijela:	Predsjednik predstavničkog tijela: dr.sc. Branislav Šušić, prof.
Istovjetnost ovog prostornog plana s izvornikom ovjerava: ime, prezime i potpis	Pečat nadležnog tijela: